Segen

"***Behüte mich, Gott***" (Chor und Gemeinde)

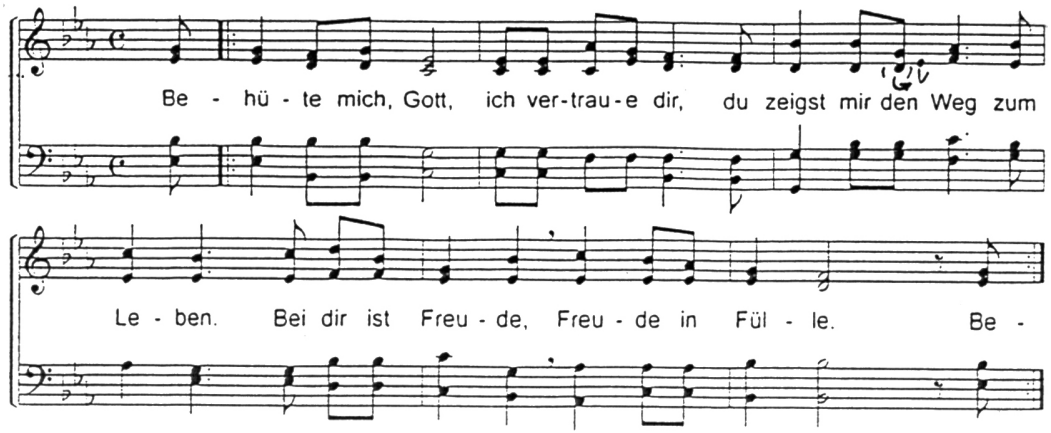

„***Magnificat***" von Alan Wilson (Chor)

Orgelausklang Johann Sebastian Bach (1685-1750)
Praeludium C-dur BWV 547/1

Gebet zur Nacht

Marienkapelle Burtscheid
Mittwoch, den 30.06.2010, 20.30 Uhr

Mitwirkende: Gaudeamus Chor (Leitung: Urs Wörner)
Joachim Wollenweber (Orgel)
Msgr. Winfried Pilz

Orgelspiel Felix Mendelssohn-Bartholdy (1809-1847)
Sonate c-moll op. 65 Nr. 2
- 2. Satz: Allegro maestoso e vivace

Begrüßung und Einführung

„***For the Beauty of the Earth***" von John Rutter" (Chor)

Gebet

Wechselgesang „***La ténèbre***" (Kehrvers) und **Psalm 91**

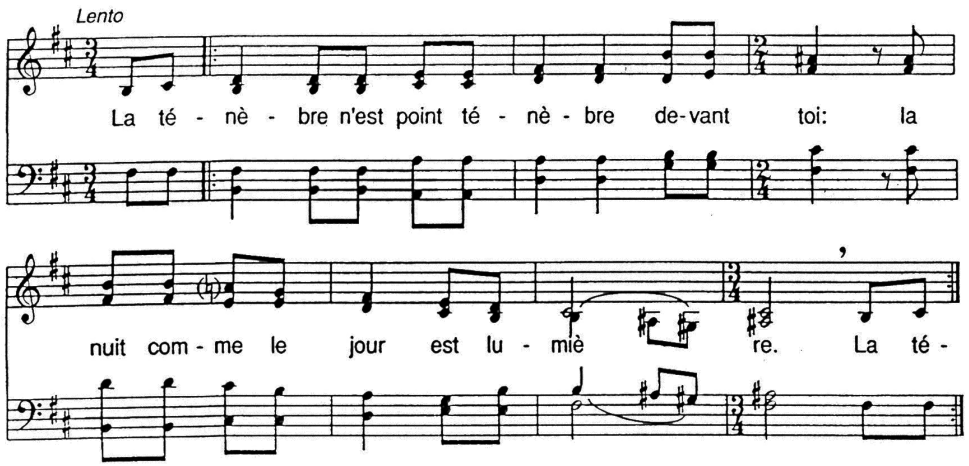

(Die Finsternis ist nicht finster für dich. Die Nacht ist licht wie der Tag.)

V: Wer im Schutz des Höchsten wohnt
und ruht im Schatten des Allmächtigen,

Alle: der sagt zum Herrn: „Du bist für mich Zuflucht und Burg,
mein Gott, dem ich vertraue.“

V: Er rettet dich aus der Schlinge des Jägers
und aus allem Verderben.

Alle: Er beschirmt dich mit seinen Flügeln,
unter seinen Schwingen findest du Zuflucht
Schild und Schutz ist dir seine Treue.

Alle: *Kehrvers*

V: Du brauchst dich vor dem Schrecken der Nacht
nicht zu fürchten
noch vor dem Pfeil, der am Tag dahinfliegt,

Alle: nicht vor der Pest, die im Finstern schleicht,
nicht vor der Seuche, die wütet am Mittag.

V: Dir begegnet kein Unheil,
kein Unglück naht deinem Zelt.

Alle: Denn er befiehlt seinen Engeln,
dich zu behüten auf all deinen Wegen.

Alle: *Kehrvers*

V: Sie tragen dich auf ihren Händen,
damit dein Fuß nicht an einen Stein stößt;

Alle: „Weil er an mir hängt, will ich ihn retten
Ich will ihn schützen, denn er kenn meinen Namen.

Kantor: Sei unser Heil, o Herr, wenn wir wachen,
und unser Schutz, wenn wir schlafen,
damit wir wachen mit Christus
und ruhen in seinem Frieden.

Gemeinde und Chor: *Meine Hoffnung und meine Freude*

Nun lässt Du, Herr, deinen Knecht,*
wie du gesagt hast, in Frieden scheiden:

Gemeinde und Chor: *Meine Hoffnung und meine Freude*

Denn meine Augen haben das Heil gesehen,
das du vor allen Völkern bereitet hast.

Gemeinde und Chor: *Meine Hoffnung und meine Freude*

Ein Licht, das die Heiden erleuchtet,*
und Herrlichkeit für dein Volk Israel.

Gemeinde und Chor: *Meine Hoffnung und meine Freude*

Ehre sei dem Vater und dem Sohn*
und dem Heiligen Geist.
Wie im Anfang, so auch jetzt und alle Zeit,*
und in Ewigkeit. Amen

Gemeinde und Chor: *Meine Hoffnung und meine Freude*

„***God be in my head***“ von John Rutter (Chor)

Gebet

„***The Lord is my Shepherd***” von John Rutter (Chor)