V: Wenn er mich anruft, dann will ich ihn erhören.
Ich bin bei ihm in der Not,
befreie ihn und bringe ihn zu Ehren.

Alle: Ich sättige ihn mit langem Leben
Und lasse ihn schauen mein Heil.“

Alle: *Kehrvers*

Ehre sei dem Vater und dem Sohn
und dem Heiligen Geist.

Wie im Anfang, so auch jetzt und alle Zeit,
und in Ewigkeit. Amen.

Alle: *Kehrvers*

Gedanken zum Psalm

Orgelmeditation Johann Sebastian Bach (1685-1750)
Ach bleib bei uns, Herr Jesu Christ
a 2 Clav. e Pedale BWV 649

Lesung (Jes, 43,1-5)

Responsorium

Chor/Alle: Herr, auf dich vertraue ich, in deine Hände lege ich mein Leben.

Chor: Lass leuchten über deinem Knecht dein Antlitz, hilf mir in deiner Güte.

Alle: In deine Hände lege ich mein Leben.

Chor: Ehre sei dem Vater und dem Sohne und dem Heiligen Geiste.

Alle: Herr, auf dich vertraue ich, in deine Hände lege ich mein Leben.

V: Wenn er mich anruft, dann will ich ihn erhören.
Ich bin bei ihm in der Not,
befreie ihn und bringe ihn zu Ehren.

Alle: Ich sättige ihn mit langem Leben
Und lasse ihn schauen mein Heil.“

Alle: *Kehrvers*

Ehre sei dem Vater und dem Sohn
und dem Heiligen Geist.

Wie im Anfang, so auch jetzt und alle Zeit,
und in Ewigkeit. Amen.

Alle: *Kehrvers*

Gedanken zum Psalm

Orgelmeditation Johann Sebastian Bach (1685-1750)
Ach bleib bei uns, Herr Jesu Christ
a 2 Clav. e Pedale BWV 649

Lesung (Jes, 43,1-5)

Responsorium

Chor/Alle: Herr, auf dich vertraue ich, in deine Hände lege ich mein Leben.

Chor: Lass leuchten über deinem Knecht dein Antlitz, hilf mir in deiner Güte.

Alle: In deine Hände lege ich mein Leben.

Chor: Ehre sei dem Vater und dem Sohne und dem Heiligen Geiste.

Alle: Herr, auf dich vertraue ich, in deine Hände lege ich mein Leben.

Seite 3

Wechselgesang - Chor und Gemeinde -

Meine Hoffnung und meine Freude

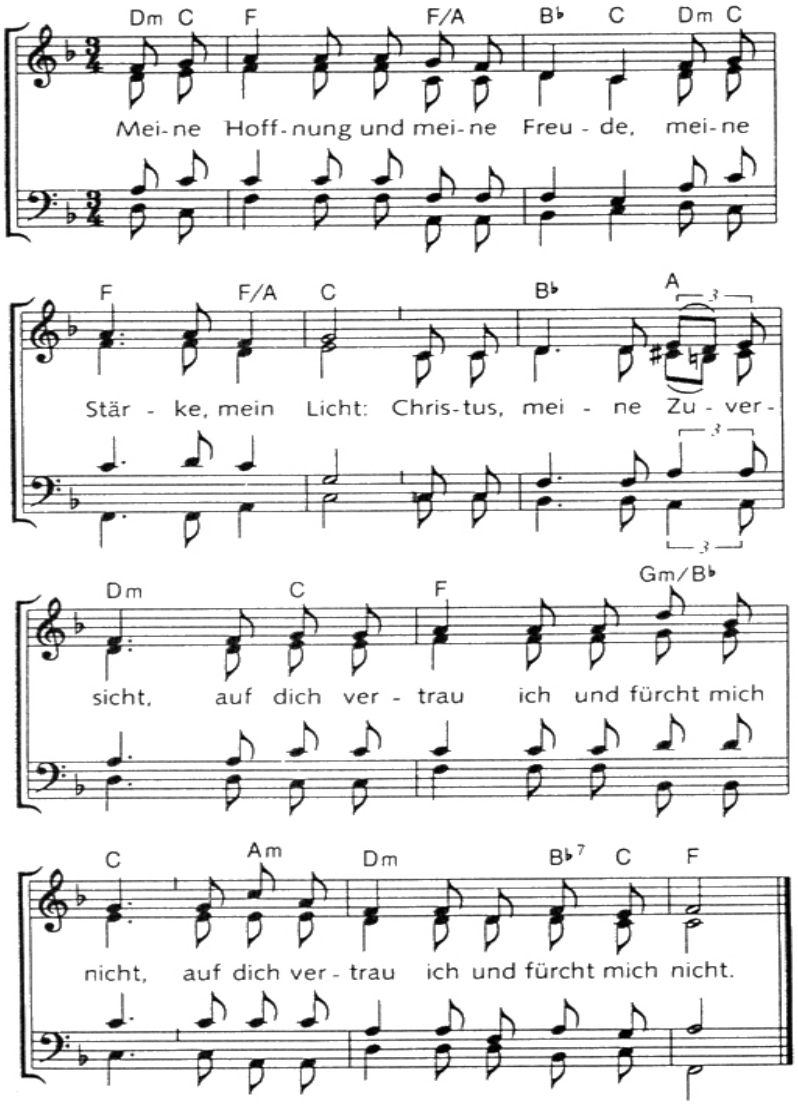

Wechselgesang - Chor und Gemeinde -

Meine Hoffnung und meine Freude

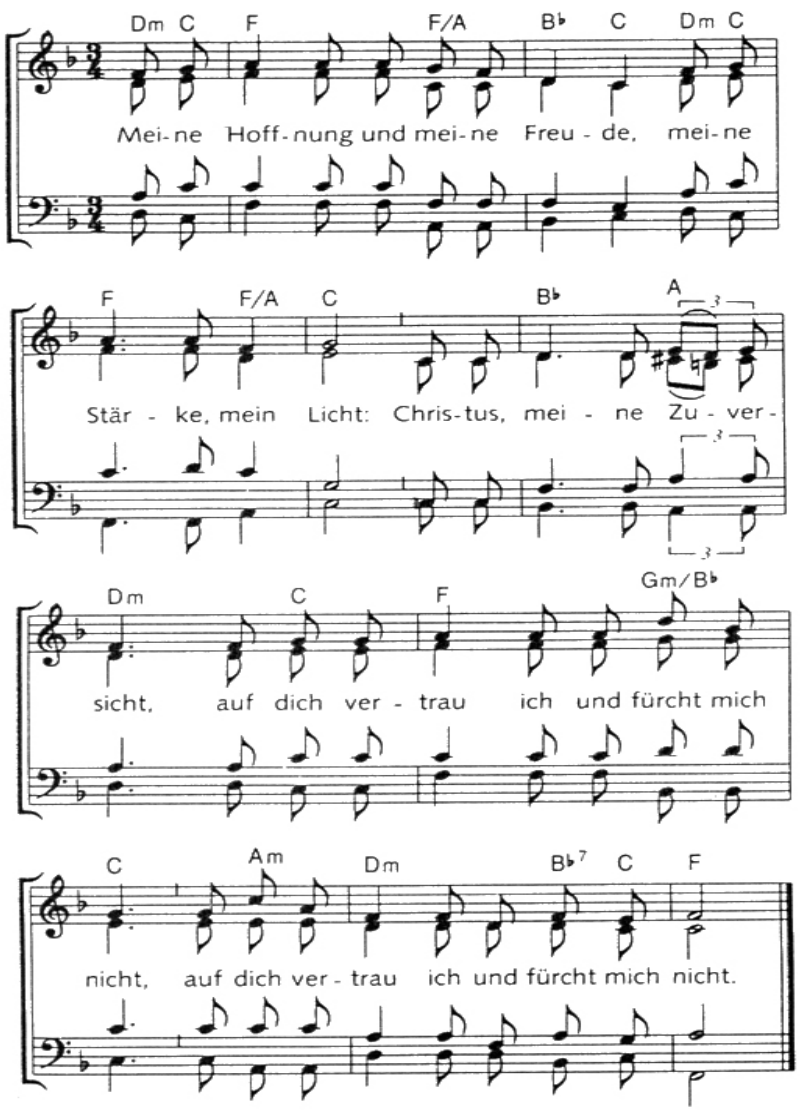

Seite 4